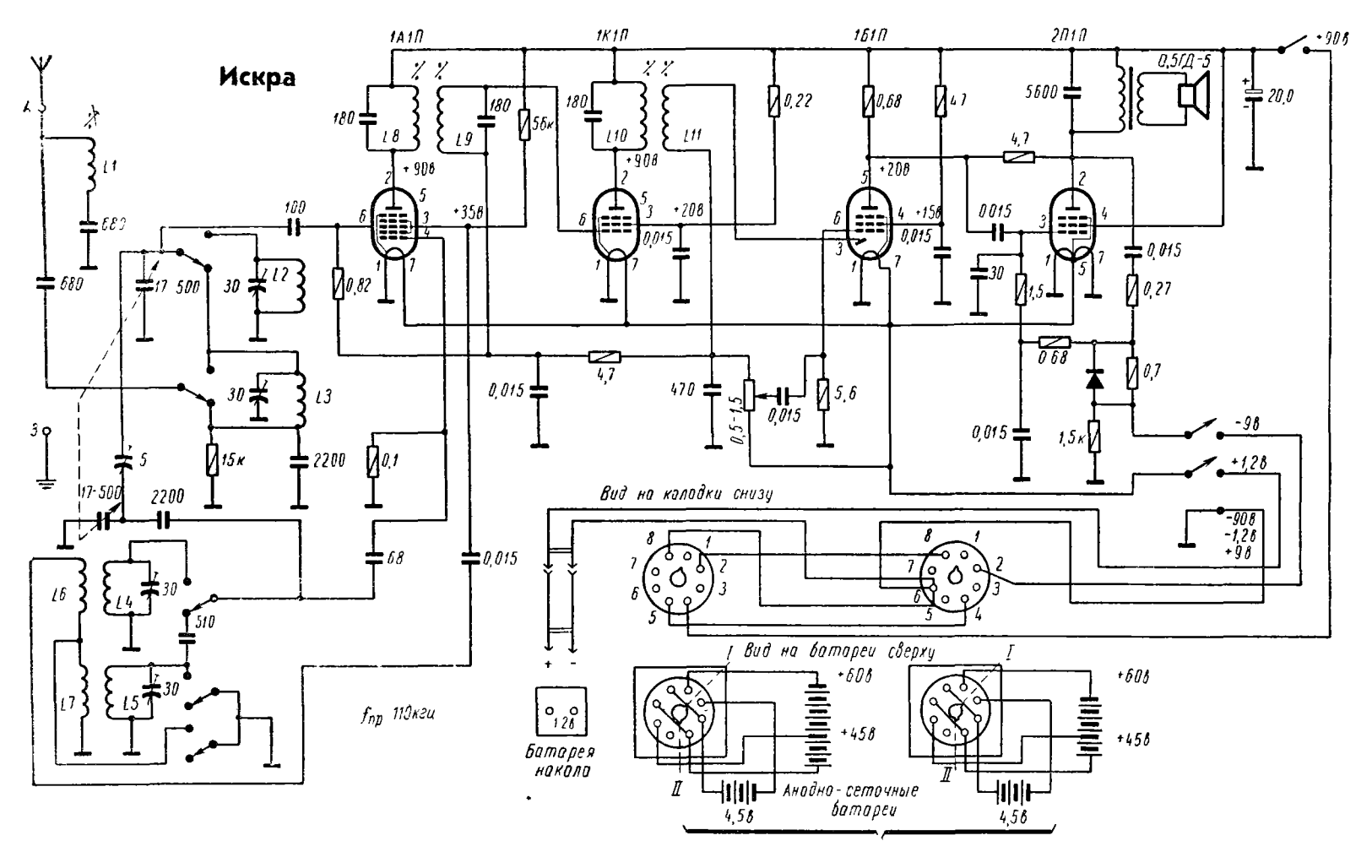
Искра
1А1П
1К1П
1Б1П
2П1П
+90в
0,5ГД-5
20,0
L1
680
L2
L3
L4
L5
L6
L7
L8
L9
L10
L11
17-500
30
100
0,82
+35в
180
56к
+20в
0,22
0,68
4,7
5600
0,015
+15в
1,5
0,27
0,7
0,68
1,5к
470
0,5-1,5
5,6
15к
2200
0,1
68
510
-9в
+1,2в
-90в
-1,2в
+9в
Вид на колодки снизу
Вид на батареи сверху
+60в
+45в
4,5в
Анодно-сеточные батареи
Батарея накала
1,2в
fпр 110кгц